l'Agenda Nadal 2019/Gener 2020

Dilluns 23

CANTADA AL MERCAT
A les 11 h, a la pl. de Pere Quart
Cantada de nadales de la Coral Tradicional de la Societat Coral "El Vallès".
Organitza: Societat Coral "El Vallès"

Dimecres 25

QUINTO DELS DIABLES
De 21 a 2 h, a la Sala d'Actes del Centre Cultural
Quinto *tradicional de Nadal.*
Organitza: Diables de Ripollet

Dijous 26

QUINTO DELS DIABLES
De 18 a 21 h, a la Sala d'Actes del Centre Cultural
Quinto *tradicional de Nadal.*
Organitza: Diables de Ripollet

ANNIE, EL MUSICAL
A les 19 h, al Centre Parroquial
Adaptació del musical de Broadway Annie, *amb la particularitat que la protagonista és ara una adolescent i compta amb una cançó addicional pròpia escrita expressament per l'ocasió. Entrades a amicsdelteatre.cat. Direcció d'Elena Vilalta.*
Preu: majors de 18 anys, 10 €; menors de 18 anys, 5 €.
Organitza: Amics del Teatre

Divendres 27

CAMPANYA "DONEM JOC" DE RECOLLIDA DE JOGUINES
De 10 a 14 h, davant el Centre Cultural
A càrrec de Protecció Civil. Per cada joguina entregada es rebrà un tiquet per a bescanviar al Mercat d'Intercanvi del dia 28 de desembre.
Organitza: Ajuntament de Ripollet

TRENET DEL NADAL
De 10 a 13.30 h i de 17 a 20.30 h
Les parades dels trenets seran als carrers Nou i Sol. Els tiquets es distribuiran gratuïtament des dels comerços i empreses de serveis participants.
Organitza: Ajuntament de Ripollet

FEM UN NADAL + SOSTENIBLE MOSTRA DE NOVES ECONOMIES I TALLERS DE REAPROFITAMENT
De 10 a 14 h, a la pl. de Pere Quart
—Economia circular i simbiosi industrial:
Taller familiar. Fes el teu propi fanalet per donar la benvinguda als Reis Mags, amb materials excedents d'indústries locals.
Reparatruck. Porta el teu petit electrodomèstic espatllat i te'l repararan.
Taller de transformació d'ampolles d'aigua en figures, a càrrec de 3d-seed.
—Comerç de proximitat:
Showcooking, a càrrec de l'Albert Jané de Ca l'Elvira. Cuina d'aprofitament i proximitat.
Maridatge de vins, a càrrec de Viemocions, en el marc del projecte 'La Vinya a Ripollet'.
—Economia social i col·laborativa:
Mostra de productes de la Fundació Espigoladors
Mostra de customització de roba
—Economia cooperativa:
Taller d'elaboració de cosmètica natural, a càrrec de Jardinet SCCL
Espai de joc per a infants, a càrrec de la cooperativa Els Solets de Minnilandia i l'a Fundació Arrels.
—Recollida de joguines per a la campanya d'intercanvi 'Donem joc'
—Estand de la Targeta Més!
—Photocall #NadalSostenible

MASTERCLASS D'*AFROBEAT*
D'11 a 13.45 h, al Centre Cultural
Masterclass *d'aquest gènere musical que combina ritmes africans amb el funk i la música urbana. Amb Fatu Afrikangyal.*
Organitza: Ajuntament de Ripollet

Dissabte 28

TRENET DEL NADAL
De 10 a 14 h
Les parades dels trenets seran als carrers Nou i Sol. Els tiquets es distribuiran gratuïtament des dels comerços i empreses de serveis participants.
Organitza: Ajuntament de Ripollet

MERCAT D'INTERCANVI DE JOGUINES
A les 10.30 h, a la pl. del Molí
Amb xocolatada i activitats infantils
Aquesta activitat, en cas de pluja, es traslladarà al pati de l'Anselm Clavé.
Organitza: Ajuntament de Ripollet

ANNIE, EL MUSICAL
A les 19 h, al Centre Parroquial
Adaptació del musical de Broadway Annie, *amb la particularitat que la protagonista és ara una adolescent i compta amb una cançó addicional pròpia escrita expressament per l'ocasió. Entrades a amicsdelteatre.cat. Direcció d'Elena Vilalta.*
Preu: majors de 18 anys, 10 €; menors de 18 anys, 5 €.
Organitza: Amics del Teatre

NIT DEL PESSEBRE
28 de desembre, de 20 a 1 h, al local de l'Agrupació Pessebristes de Ripollet (c. dels Afores, 14)
Xocolatada i brindis final amb cava
Organitza: Agrupació Pessebristes de Ripollet
Hi participen: La Careta Teatre, Nits de Música de l'AETMV, Societat Coral "El Vallès"
Hi col·labora: Amics del Teatre

Diumenge 29

RECOLLIDA DE CARTES ALS REIS D'ORIENT
A les 11.30 h, a la pl. de Pere Quart
Amb la col·laboració de Gegants de Ripollet. En cas de mal temps, la recollida es farà al pati cobert de l'escola Anselm Clavé.
Organitza: Ripollet Costums i Tradicions

TORNEIG D'ENTITATS DE FUTBOL SALA

Durant tota la tarda al Pavelló Joan Creus

Torneig solidari organitzat pel programa de Ripollet Ràdio "Viaje al Reino del Metal" que busca l'agermanament de les diferents associacions locals, amb equips mixts.
Organitza: Associació Ripollet Rock

ANNIE, EL MUSICAL

A les 19 h, al Centre Parroquial

Adaptació del musical de Broadway Annie, *amb la particularitat que la protagonista és ara una adolescent i compta amb una cançó addicional pròpia escrita expressament per l'ocasió. Entrades a amicsdelteatre.cat. Direcció d'Elena Vilalta. Preu: majors de 18 anys, 10 €; menors de 18 anys, 5 €.*
Organitza: Amics del Teatre

Dilluns 30

TRENET DEL NADAL

De 10 a 13.30 h i de 17 a 20.30 h

Les parades dels trenets seran als carrers Nou i Sol. Els tiquets es distribuiran gratuïtament des dels comerços i empreses de serveis participants.
Organitza: Ajuntament de Ripollet

Dimarts 31

TRENET DEL NADAL

De 10 a 14 h

Les parades dels trenets serà a la rbla. de Sant Jordi, davant del Centre Cultural. Els tiquets es distribuiran gratuïtament des dels comerços i empreses de serveis participants.
Organitza: Ajuntament de Ripollet

CAMPANADES DE CAP D'ANY BENVINGUT, 2020!

A les 24 h, al campanar de Sant Esteve

Veniu a compartir les campanades abans de la festa!
Organitza: Ajuntament de Ripollet

FESTA DE CAP D'ANY

Després de les campanades, a la pista annexa del pavelló Joan Creus

Nit de música amb 2 PD i un grup de versions. L'entrada val 10 € i inclou una consumició i un got, si es compra de manera anticipada.
Organitza: Col·lectiu Popular l'Aresta

Dijous 2

CONCENTRACIÓ CONTRA ELS FEMINICIDIS

A les 19 h, a la pl. del Molí

Com cada primer dijous de mes, el Comitè de Dones de Ripollet organitza una concentració de protesta contra l'onada de feminicidis.
Organitza: Comitè de Dones de Ripollet

RECOLLIDA DE CARTES ALS REIS

A les 19.30 h, al c. de la Nostra Senyora dels Àngels

Organitza: Ripollet Costums i Tradicions

Divendres 3

SORTEIG CAMPANYA DE NADAL DE LA TARGETA MÉS!, LA TARGETA DE RIPOLLET

A les 11 h, al Centre Cultural

—12 premis de dues places pel trenet què participa en la Cavalcada de Reis.
—6 premis per a un taller de cuina a l'aula de la cuina del mercat municipal.
—5 premis d'una visita guiada pels murals artístics de Ripollet.
El llistat dels guanyadors es farà públic el mateix dia del sorteig, a ripollet.cat, a les xarxes socials de l'Ajuntament i a l'App de la Targeta Més!

RECOLLIDA DE CARTES ALS REIS

A partir de les 17.30 h, al parc Maria Lluïsa Galobart

Recollida de cartes als Reis, amb la col·laboració de La Careta Teatre.
Organitza: AV Maragall

Dissabte 4

ANNIE, EL MUSICAL

A les 18 h, al Centre Parroquial

Adaptació del musical de Broadway Annie, *amb la particularitat que la protagonista és ara una adolescent i compta amb una cançó addicional pròpia escrita expressament per l'ocasió. Entrades a amicsdelteatre.cat. Direcció d'Elena Vilalta. Preu: majors de 18 anys, 10 €; menors de 18 anys, 5 €.*
Organitza: Amics del Teatre

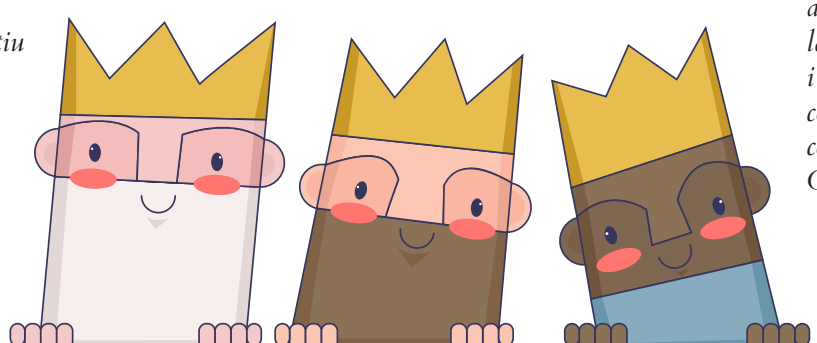

Diumenge 5

CAVALCADA DE REIS

A partir de les 17.30 h

Horari previst:
—17.30 h. Arribada al Pont Vell
—18 h. Arribada a l'Ajuntament
—18.30 h. 51a Cavalcada de Reis
Recorregut: c. de Balmes, Sant Jaume, València, rbles. de Sant Jordi, Sant Esteve, Pinetons, av. de Maria Torras i pl. de Josep M. Brull (final).
Organitza: Ripollet Costums i Tradicions

RETRANSMISSIÓ DE LA CAVALCADA A RIPOLLET RÀDIO

A partir de les 17.30 h

Viu en directe la màgia de la Cavalcada de Reis al 91.3 FM, a ripolletradio.cat i al canal Ripollet TV de YouTube.
Organitza: Ripollet Ràdio

Dimarts 7

SORTEIG DELS PREMIS DE LA CAMPANYA DE NADAL AL MERCAT

A les 13.30 h, al Mercat Municipal

Sorteig de 5 premis de caps de setmana termals dobles entre les persones que hagin comprat a les parades del mercat associades i hagin omplert les butlletes corresponents.
Organitza: Associació de Venedors i Comerciants del Mercat

Dimecres 8

HORA DEL CONTE: *LA MÀQUINA DEL TEMPS*

A les 17.30 h, a la Biblioteca Municipal

Una nena molt curiosa, una màquina del temps i un gran viatge. Contes que ens faran saltar d'època en època i ens portaran a l'era dels dinosaures, a la Grècia antiga, a un castell medieval i a molts altres llocs plens d'història! A càrrec Gemma Ventura. Per a infants a partir de 4 anys.
Organitza: Ajuntament de Ripollet

CADA DIA ÉS 8M: POSEM EN MARXA EL COMITÈ JOVE!

A partir de les 18 h, al Centre Cultural

Berenar i espai de trobada mixte per treballar en la creació d'un espai propi i autònom per a joves que vulguin expressar la seva manera de fer davant el masclisme i el patriarcat. Per a més informació, contacteu amb comitedonesripollet@gmail.com o a través de les xarxes socials.
Organitza: Comitè de Dones de Ripollet

SORTEIG DE LA CAMPANYA DE NADAL DE L'UCR

A les 21 h, al Centre Cultural

Enguany la UCR sorteja 4 premis: 3 de 300 € per a gastar als establiments UCR i 1 de 100 € per a gastar als establiments UCR que estiguin a la plataforma de la Targeta Més! de Ripollet.
Organitza: Unió de Comerciants de Ripollet

Dijous 9

CLUB DE CÒMIC MINOR: *DR. SLUMP*, D'AKIRA TORIYAMA

A les 17.30 h, a la Biblioteca Municipal

L'Arale és un robot amb forma de noia que ha creat el doctor Sembei Norimaki. Té la forma d'una nena de 10 anys però una força extraordinària! Ens esperen mil i una aventures! Per a infants de 7 a 11 anys. Places limitades, cal inscripció prèvia.
Organtiza: Ajuntament de Ripollet

Divendres 10

NITS DE MÚSICA: *HISTÒRIA DEL CINEMA MUSICAL NORD-AMERICÀ (50a SESSIÓ, ANYS 1980-81)*

De 20 a 21.30 h, al Centre Cultural

Repàs de la història del cinema musical nord-americà, amb Joana Raja i Lluís López de les Nits de Música.
Organtiza: AETMV i Ajuntament de Ripollet

Dissabte 11

SENDERISME: GR151, ETAPA 14: MOLLÓ - PRATS DE MOLLÓ

Lloc i hora de trobada a acordar

Distància, 17,2 quilòmetres; desnivell positiu, 730 m; desnivell negatiu, 1.200 m.
Organitza: Centre Excursionista de Ripollet

TALLER DE *MAKERS* EN FAMÍLIA: PROGRAMACIÓ ELECTRÒNICA AMB MICRO:BITS

A les 10.30 h, al Centre Cultural

Taller per acostar la tecnologia als nens i nenes. Per a famílies amb infants d'entre 8 i 12 anys.
Organitza: Ajuntament de Ripollet

LLIURAMENT DELS PREMIS DE LA CAMPANYA DE NADAL DEL MERCAT MUNICIPAL

A les 13.30 h, al Mercat Municipal

Sorteig de 5 premis de caps de setmana termals dobles entre les persones que hagin comprat a les parades associades i hagin omplert les butlletes corresponents.
Organitza: Associació de Venedors i Comerciants del Mercat

Diumenge 12

38è CROS VILA DE RIPOLLET

A les 9.30 h, al parc dels Pinetons

Cursa popular gratuïta, inscripcions federades i populars a www.pame-ripollet.org. Inscripcions a la cursa del cros local escolar a la coordinació d'esports de cada centre escolar.
Organitza: Ripollet Unió Atlètica i Ajuntament de Ripollet

PETIT MERCAT VELL: *SAFARI*

A les 18 h, al Teatre Auditori

Espectacle de titelles a càrrec de la companyia La Baldufa. El lleó ha desaparegut misteriosament a la sabana i en Pinyot i en Carabassot l'han de trobar... Una investigació plena d'aventures!
Organitza: Ajuntament de Ripollet

Dilluns 13

CAFÈ LITERARI: *MARINA*

De 15.30 a 17 h, al Centre Cultural

Tertúlia literària al voltant de l'obra de Carlos Ruiz Zafón, oberta a tothom.
Organitza: AETMV

Dimarts 14

CLUB DE LECTURA LLEGIR EL TEATRE: *EUROPA BULL*

A les 18.30 h, a la Biblioteca Municipal

Això és un francès, un alemany i un italià... I un holandès, un danès i un belga... I un grec, un finès i un espanyol... que van agafats de la mà, però (a més d'un) ja li comença a suar. És, Europa en sí, un acudit? Ens hauria de fer pixar? O ens hem de cagar? A càrrec de Mònica López, d'Amics del Teatre. Places limitades, cal inscripció prèvia.
Organitza: Ajuntament de Ripollet

Dimecres 15

INICI DEL CURS DE FOTOGRAFIA D'ACCIÓ FOTOGRÀFICA

Al Centre Cultural

Les classes seran els dimecres, amb curs de matins de 10 a 12 h i de tardes de 18 a 20 h, a càrrec de Joan Serrano.
Més informació al correu electrònic acciofotografica@gmail.com
Organitza: Acció Fotogràfica Ripollet

LLEGIM I CREEM: *VEÏNS I VEÏNES*

A les 17.30 h, a la Biblioteca Municipal

Viuen al teu mateix edifici, compren el pa al mateix forn que tu, passegeu pels mateixos parcs. Potser heu coincidit a l'ascensor. Però realment els coneixes? Són els teus veïns i veïnes! Vine a escoltar contes sobre veïns i a descobrir-los.
Per a infants a partir de 4 anys. Places limitades. Cal inscripció prèvia.
Organitza: Ajuntament de Ripollet

Dijous 16

CLUB DE CÒMIC PLUS: *LA PEQUEÑA FORASTERA*, DE NAGABE

A les 17.30 h, a la Biblioteca Municipal

Fa molt, molt de temps, en un lloc molt llunyà hi havia dos països. El país exterior en què habiten un éssers anòmals que si et toquen et contagien una maledicció, i un país interior en què habiten els humans. Per a joves de 11 a 16 anys. Places limitades. Cal inscripció prèvia
Organitza: Ajuntament de Ripollet

Divendres 17

CONFERÈNCIA: "MISTERIOS Y LEYENDAS DE LOS PIRINEOS"

A les 19 h, al Centre Cultural

Xerrada a càrrec de Jesús Ávila Granados, escriptor i investigador. Mitologia, catarisme, templers, santuaris rupestres i muntanyes sagrades. L'entrada és gratuïta.
Organitza: Associació Camino Ancestral de Santiago

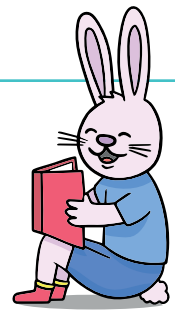

TEATRE: *OSSOS*

A les 21 h, al Teatre Autidori

Ossos *és una divertida comèdia protagonitzada per Fermí Fernàndez i Toni Albà que parteix de l'exploració de la suposada tomba de Miguel de Cervantes al convent de las Trinitàries Descalces de Madrid. D'aquí va sorgir la idea inicial de produir una obra de teatre al voltant d'aquesta polèmica.*
A les 20.15 h, a l'Espai Domènec Torras (vestíbul del Teatre Auditori), hi haurà una xerrada introductòria sobre l'obra, a càrrec de Jordi Rodríguez. Amb la col·laboració de la Comissió Organitzadora de la Festa de Sant Antoni Abat i el suport de Ripollet Serveis Immobiliaris.
Organitza: AETMV

Dissabte 18

TALLER DE CUINA EN FAMÍLIA

A les 10.30 h, al Centre Cultural

Taller de cuina dirigit a les famílies amb infants entre 4 i 12 anys.
Organitza: Ajuntament de Ripollet

Diumenge 19

ANNIE, EL MUSICAL

A les 18 h, al Teatre Auditori

Adaptació del musical de Broadway Annie, *amb la particularitat que la protagonista és ara una adolescent i compta amb una cançó addicional pròpia escrita expressament per l'ocasió. Entrades a amicsdelteatre.cat. Direcció d'Elena Vilalta.*
Preu: majors de 18 anys, 10 €; menors de 18 anys, 5 €.
Organitza: Amics del Teatre

ELS MÉS PETITS FEM DISSABTE: *LA CASA DELS SONS*

A les 11.30 h, a la Biblioteca Municipal

De la casa d'en Pau surt música! I també molts sorolls i sorollets. Boing, bum, cloc, cloc, cloc... en Pau és a la cuina i sembla que ha agafat la seva cassola preferida! Ui, i què és això que fa tant d'enrenou? Ho anem a veure? A càrrec de Sandra Rossi. Per a infants d'1 a 4 anys.
Organitza: Ajuntament de Ripollet

Dimecres 22

HORA DEL CONTE: *MON MÓN DE CONTES*

A les 17.30 h, a la Biblioteca Municipal

Contes d'aquí i d'allà, per escoltar i badar. Una servidora viatgera i exploradora els narrarà en català. De Rússia cap al Japó i de Turquia a aquí al cantó. Cert és que el món és ple de meravelles però si obrim bé els ulls, aquí en tenim de molt belles. A càrrec d'Íngrid Domingo. Per a infants a partir de 4 anys.

CLUB DE LECTURA *CHICK-LIT*: *FORASTERA*, DE DIANA GABALDON

A les 19 h, a la Biblioteca Municipal

Acabada la Segona Guerra Mundial, una jove parella es reuneix per fi per passar les seves vacances a Escòcia. Una tarda, mentre passeja sola, la Claire s'acosta a un cercle de pedres antigues i cau en un estrany tràngol. De sobte es troba amb un panorama desconcertant: el món modern ha desaparegut, ara l'envolta l'Escòcia de 1734. A càrrec de Tamara Marín. Places limitades. Cal inscripció prèvia.
Organitza: Ajuntament de Ripollet

Divendres 24

MUSICOTERÀPIA: QUAN LA MÚSICA ESDEVÉ EINA SANADORA

De 20 a 21.30 h, al Centre Cultural

A càrrec de Sílvia Miguel.
Organitza: Nits de Música de l'AETMV

Dissabte 25

TROBADA AMB L'ART: VISITA LA FUNDACIÓ MIRÓ

A les 10.30 h, a la Fundació

Cal inscripció prèvia al Centre Cultural

XERRADA SOBRE MEDI AMBIENT I EXPOSICIÓ DE TREBALLS

A les 17 h, al Centre Cultural

Organitza: Comunitat Musulmana

TEATRE: *PEDRO Y EL CAPITÁN*

A les 22 h, al Teatre Auditori

Reestrena de l'obra de Mario Benedetti a càrrec de la refundada Companyia La Marfanta, 20 anys després del seu gran èxit.
Organitza: Cia. La Marfanta

Diumenge 26

JUGA AMB LA HISTÒRIA: *FEM LES AMÈRIQUES*

A les 12 h, al CIP Molí d'en Rata

Taller familiar on veurem el procés de destil·lació de l'aiguardent, ens farem un astrolabi, instrument astronòmic d'observació i amb gúbies dissenyarem, i després estamparem, la nostra pròpia indiana, nom genèric dels teixits de cotó, o de cotó amb mescla d'altres fibres vegetals o artificials, estampats per una sola cara en un color o més molt utilitzats a l'època. Inscripcions a molidenrata@ripollet.cat.
Preu: majors de 5 anys, 4 €; menors de 5 anys, 1,5 €.
Organitza: Ajuntament de Ripollet

EXHIBICIÓ DE *BOLLYWOOD* I ALTRES DANSES ORIENTALS

A les 18 h, al Teatre Auditori

Organitza: Associació Bollywood Anaath

Dimecres 29

CLUB DE LECTURA: *A PUNT D'ESTRENA*

A les 18.30 h, a la Biblioteca Municipal

L'Eulàlia Rovira és una maniquí barcelonina cotitzada i de referència. La seva vida personal, en canvi, és un enfilall de desencerts. Per això ha decidit separar-se del marit, que cada dia que passa descobreix que se li fa més desconegut i inquietant. A càrrec d'Alicia Gil. Places limitades. Cal inscripció prèvia.

Divendres 31

MÀGIA: *THE POSTMAN*, AMB EL MAG TXEMA

A les 21 h, al Teatre Auditori

Màgia teatralitzada, visual i creativa per a tots els públics. The Postman *presenta un nou estil de màgia molt personal en què s'explica una història. Un espectacle musical i participatiu on es barregen el mim, el* clown *i, per descomptat, la màgia, tres disciplines universals que arriben a tot tipus de públic. Idea, direcció i interpretació: Txema Muñoz.*
A les 20.15 h, a l'Espai Domènec Torras (vestíbul del Teatre Auditori), hi haurà una xerrada introductòria sobre l'obra.
Preu: 16 €
Organitza: AETMV

Altres activitats

PATIS OBERTS

A l'escola Tiana de la Riba

Activitats d'educació en el lleure i esportives per a infants i joves Espais diaris de tallers; esport; lectura i conta contes; jocs, i nadons. I activitats especials.*
Dies 23, 24 (Caga Tió al barri), 27, 28 (La festa de la llufa), 30 (Jornada de robòtica) i 31 de desembre, d'11 a 13.30 h
Organitza: Ajuntament de Ripollet

PROJECCIONS AL MERCAT

Fins al 6 de gener, al Mercat Municipal

Es projectaran imatges familiars de Nadal, de comerços i de parades del Mercat de Ripollet, entre d'altres, que daten a partir de finals del segle XIX, així com un vídeo de la nevada de 1962, amb imatges del fotògraf Joan Hernández, .
Organitza: Ajuntament de Ripollet

TALLERS DEL KFTÓ

Al Casal de Joves

Tots els tallers són gratuïts i adreçats a joves a partir de 12 anys:
Dimarts, de 17 a 19 h: curs de cuina.
Dimecres de 18 a 19:30 h: consultoria de matemàtiques.
Organitza: Ajuntament de Ripollet

SALA D'ESTUDI NOCTURN

Del 7 al 24 de gener, a la Biblioteca Municipal

De dilluns a divendres, oberta de 20.30 a 1 h. Caps de setmana i festius, de 19 a 1 h.
Organitza: Ajuntament de Ripollet

Exposicions

CENTRE CULTURAL

Fins al 6 de gener, a la Sala 1
"eNma"
Mostra fotogràfica del procés de creació de l'espectacle *eNma*, que clou l'any dedicat a les arts escèniques.

Fins al 7 de gener, a la Sala d'Art
"3r Memorial Ramón Lorenzo"
Exposició de fotografies d'Acció Fotogràfica Ripollet.

Del 8 de gener al 10 de febrer, a la Sala 1
"La tinta subtil. La força del blanc i negre"
Inauguració: dijous 9 de gener, a les 19.30 h.
Exposició de Manuel Cabrera i Joan Mimó.

Del 13 de gener al 6 de febrer, a la Sala d'Art
"27 sabates i més"
Inauguració: dilluns 13 de gener, a les 18 h.
Exposició a càrrec de l'escola El Martinet.

CIP MOLÍ D'EN RATA

"Andreu Solà. La mirada d'un ripolletenc a la Catalunya modernista"
Exposició d'obres originals que pretén acostar la figura del pintor modernista, il·lustrador, fotògraf i articulista ripolletenc a través de la seva obra.

"II Gimcana fotogràfica. Ripollet, un passeig en el temps"
Exposició fotogràfica que mostra el passat i el present de la ciutat.

"Protagonistes: ripolletencs que deixen petjada"
Exposició dedicada a sis personatges de Ripollet que han destacat professionalment fora de l'àmbit local.

"Ripollet i la mesura del temps"
Mostra que presenta la maquinària de l'antic rellotge del campanar de Sant Esteve de Ripollet, construït l'any 1892 al taller del prestigiós rellotger francès Henry Lepaute.

BIBLIOTECA MUNICIPAL

Del 3 al 31 de gener
"Mirades, de Joan Serrano Zoroa"
Reportatge fotogràfic realitzat a la província de Yunnan (Xina) el 2006, on la mirada dels infants fotografiats reflecteix la qualitat de la seva vida diària. A càrrec d'Acció Fotogràfica Ripollet.

AGRUPACIÓ PESSEBRISTA

Fins al 12 de gener
"40a exposició de pessebres"
Festius, de 12 a 14 h i de 18 a 20 h; feiners, fins al 4 de gener, de 18 a 20 h, i vigílies, de 18 a 20 h.

Us publiquem els vostres actes

Aquelles entitats locals que organitzin actes el mes de desembre, poden enviar la informació abans del 15 de gener al correu info@ripollet.cat.

Venda d'entrades

Podeu informar-vos sobre la compra d'entrades dels espectacles als webs teatreauditoridelmercatvell.cat espectadorsripollet.cat amicsdelteatre.cat

Targeta Més
La targeta de Ripollet
et porta al Teatre!

Fins al 10 de juny de 2020

Utilitza la Targeta Més! quan facis les teves compres i entra en el sorteig d'un premi de **dues entrades gratuïtes per als espectacles de la programació de l'Associació d'Espectadors.**

OSSOS
17 de gener. 21 h
Sorteig: 8 de gener

Una divertida comèdia per rosegar, amb dos actors de luxe

THE POSTMAN
31 de gener. 21 h
Sorteig: 23 de gener

Màgia teatralitzada, visual i creativa per a tots els públics

LES COSES EXCEPCIONALS
14 de febrer. 21 h
Sorteig: 6 de febrer

Què estem disposats a fer per aquells a qui estimem?

THERE WAS A FIESTA!
28 de febrer. 21 h
Sorteig: 20 de febrer

La història oblidada d'uns cantants que van estar a punt de triomfar als EUA

NADIA
27 de març. 21 h
Sorteig: 19 de març

La història de Nadia Ghulam, explicada per ella mateixa

Fotografia: Felipe Mena

ELS OCELLS
17 d'abril. 21 h
Sorteig: 9 d'abril

Una comèdia d'humor negre i absurd al servei del discurs més polític

BLOWING
24 d'abril. 21 h
Sorteig: 16 d'abril

Un viatge visual, poètic i sensorial per a tots els públics

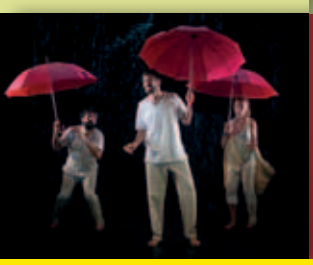

MONROE—LAMARR
8 de maig. 21 h
Sorteig: 30 d'abril

Un duel dialèctic i visceral entre dues grans actrius

Fotografia: Roser Blanc

LA TENDRESSE
22 de maig. 21 h
Sorteig: 14 de maig

Una veu extraordinària per homenatjar la cançó francesa

Fotografia: Ray Molinari

LA ZANJA
5 de juny. 21 h
Sorteig: 28 de maig

Teatre reflexiu i emocional que planteja la trobada de móns oposats

PEP GIMENO I LA RONDALLA
19 de juny. 22 h
Sorteig: 11 de juny

El so autèntic i genuí de la música tradicional valenciana

Fotografia: Xavier Mercadé

Descarrega't l'app del comerç local!

Més informació: ripollet.cat | espectadorsripollet.cat

Ajuntament de Ripollet +ciutat!

Associació d'Espectadors del Teatre del Mercat Vell

Diputació Barcelona