

VISTA 1

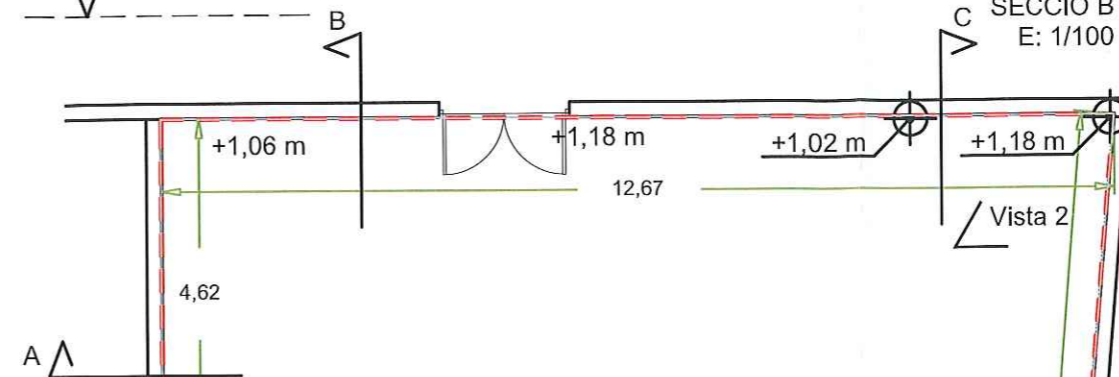

SECCIÓ B E: 1/100

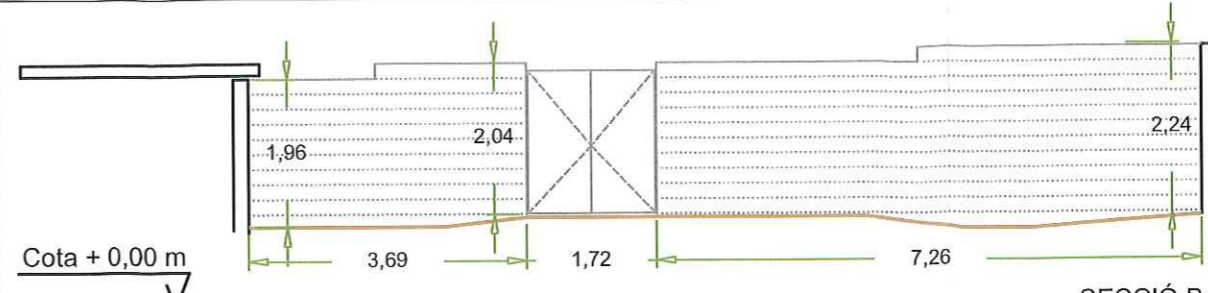
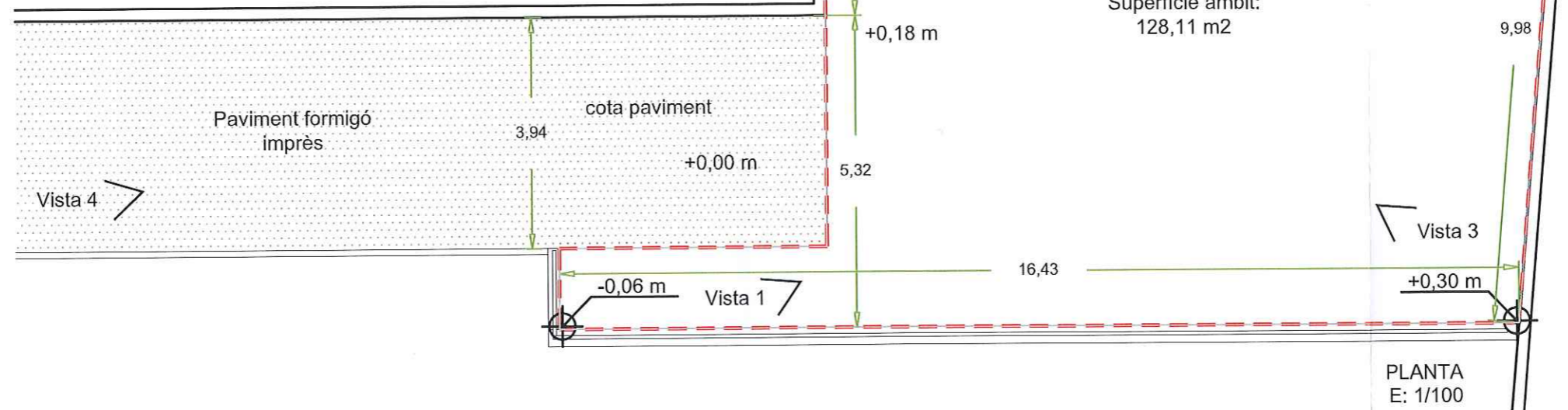
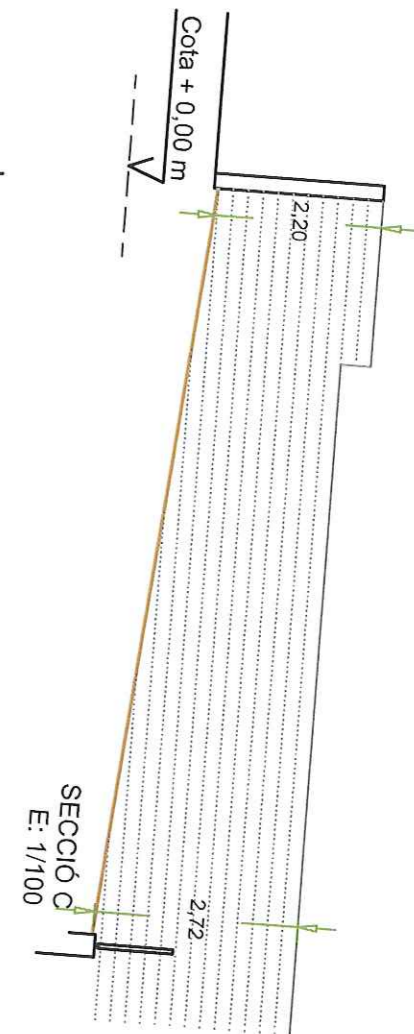

PLANTA E: 1/100



VISTA 2



VISTA 3



VISTA 4

PROMOTOR AJUNTAMENT DE RIPOLLET Serveis tècnics municipals	TÍTOL DEL PROJECTE PROJECTE D'ADEQUACIÓ D'UN ESPAI EXTERIOR PER A JOC INFANTIL AL RECINTE DEL CAMP DE FUTBOL DE L'INDUSTRIAL	EMPLAÇAMENT Carrer Sant Andreu/ C. Padró 08291 - Ripollet -	TÈCNIC:  Jordi Fortuny - Arquitecte -	TÍTOL DEL PLÀNOL Estat actual	ESCALA I ORIENTACIÓ E: 1/100 	PLÀNOL Nº: 2
--	---	---	--	----------------------------------	--	-----------------

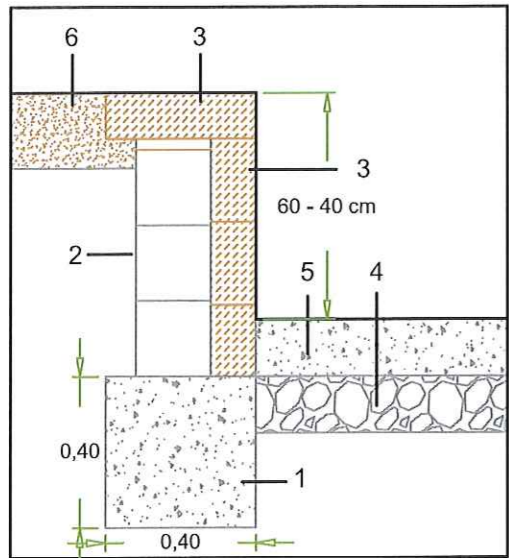

Detall 1 - E:1/20

1. Fonament de formigó
2. Muret de bloc de 20 cm.
3. Travesses ecològiques de fusta de pi tractada amb autoclau. Secció=22x12 cm.
4. Subbase de grava
5. Paviment de formigó.
6. Sorra garbellada. Gruix 20 cm.
7. Tanca. Tauló 10x10 cm fusta pi tractada amb autoclau.

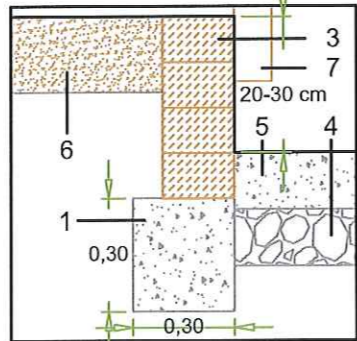

Detall 2 - E:1/20

SECCIÓ C
E: 1/75

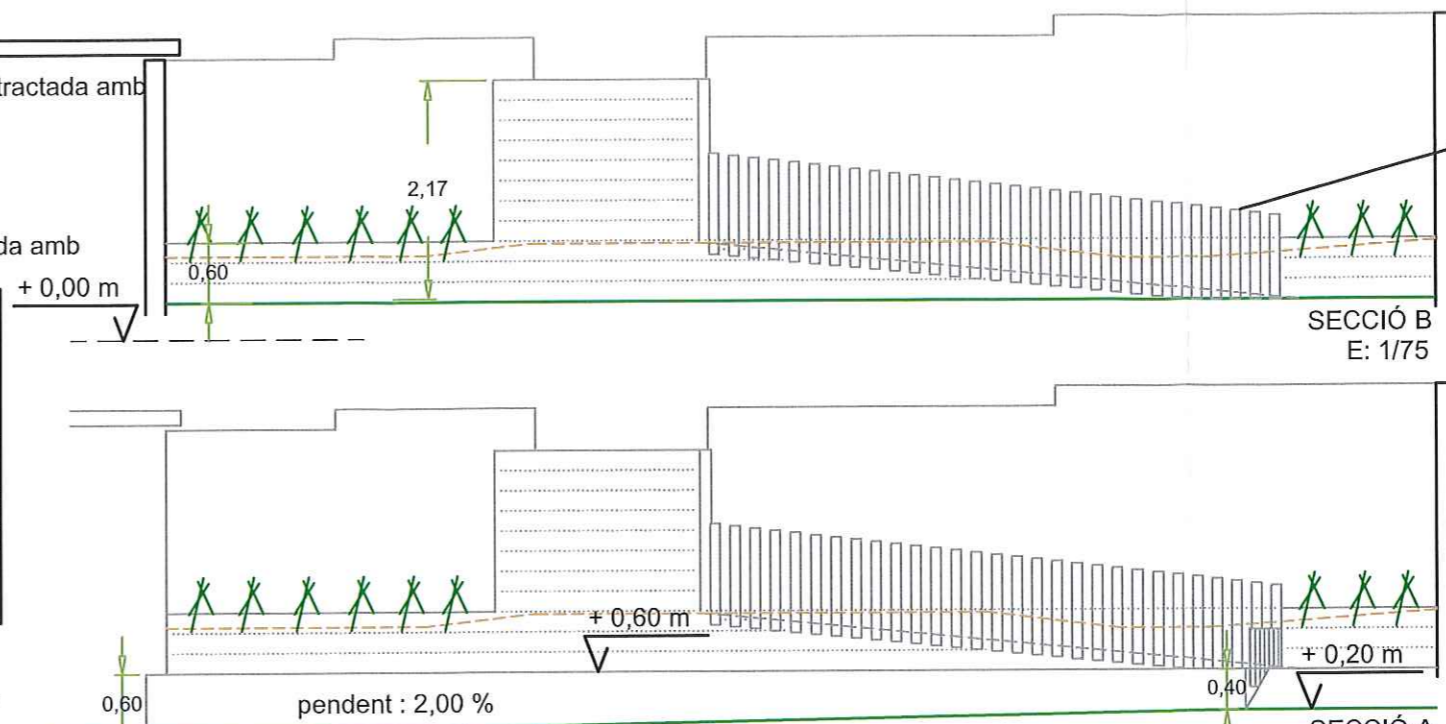

SECCIÓ B
E: 1/75

SECCIÓ A
E: 1/75



Tauló de fusta de pi tractada amb autoclau. Mida : 100 x 100 mm, col.locades separades 10 cm.
Cost material : 10 €/ml

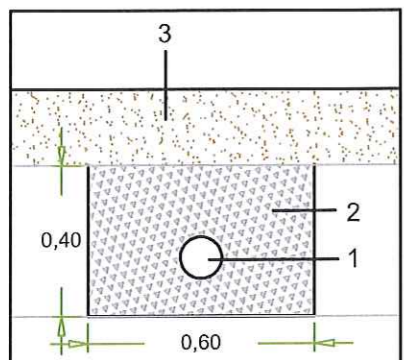

Detall 3 - E:1/20

1. Tub pvc ranurat. Ø 110 mm, enbolcallat amb geotextil.
2. Grava de pedrera, per a dren.
3. Sorra garbellada. 20 cm.

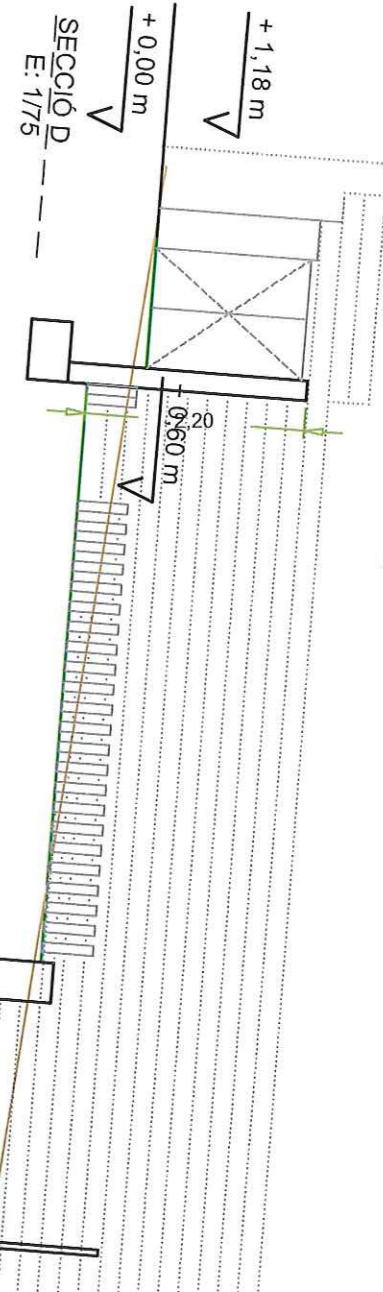
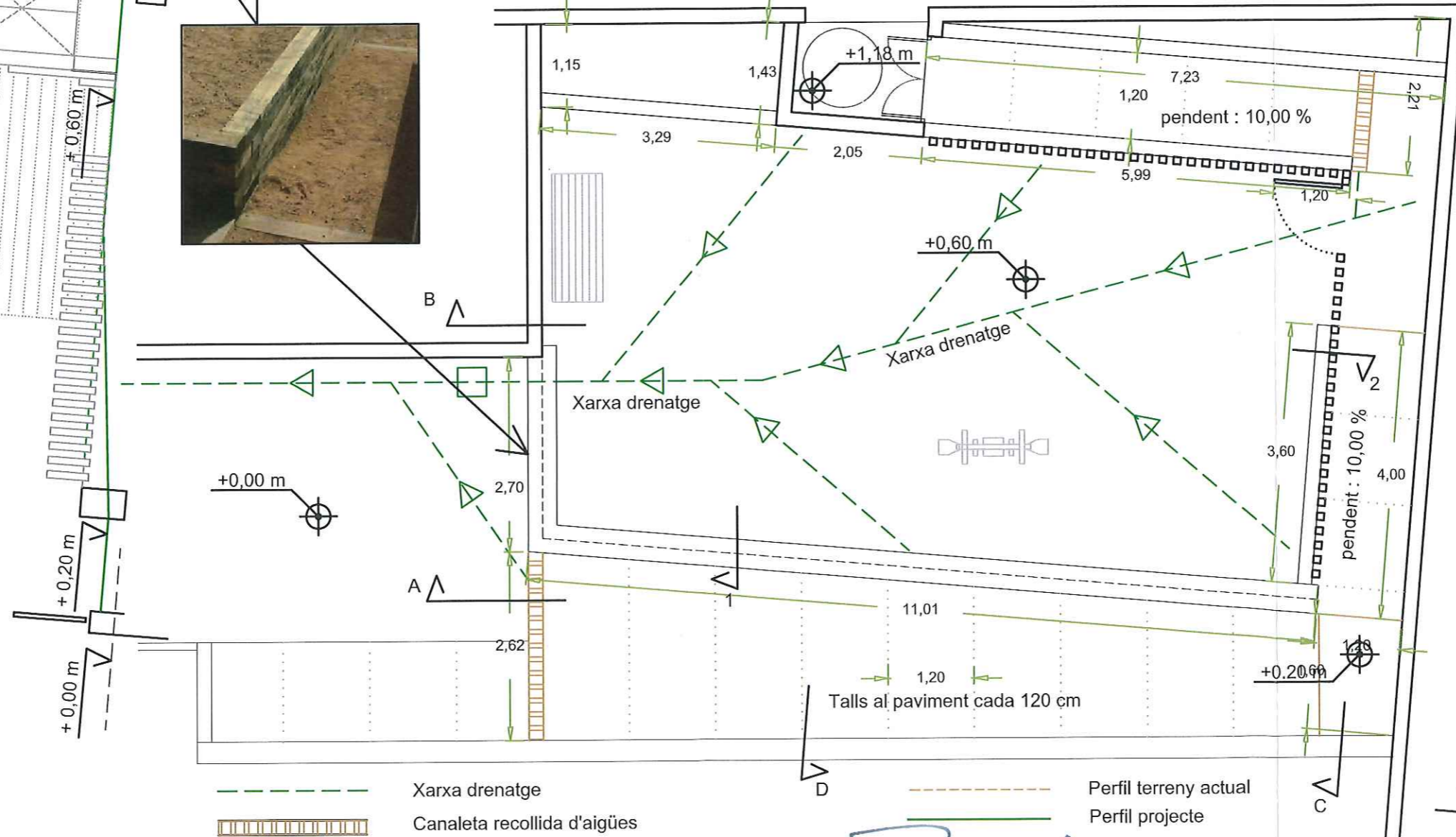

SECCIÓ D
E: 1/75

PROMOTOR AJUNTAMENT DE RIPOLLET Serveis tècnics municipals	TÍTOL DEL PROJECTE PROJECTE D'ADEQUACIÓ D'UN ESPAI EXTERIOR PER A JOC INFANTIL AL RECINTE DEL CAMP DE FUTBOL DE L'INDUSTRIAL	EMPLAÇAMENT Carrer Sant Andreu/ C. Padró 08291 - Ripollet -	TÈCNIC: Jordi Fortuny - Arquitecte -	TÍTOL DEL PLÀNOL Proposta	ESCALA I ORIENTACIÓ E: 1/75	PLÀNOL N°: 3
--	---	---	---	------------------------------	--------------------------------	-----------------