Obrim l'estiu!

RIPOLLET 2020

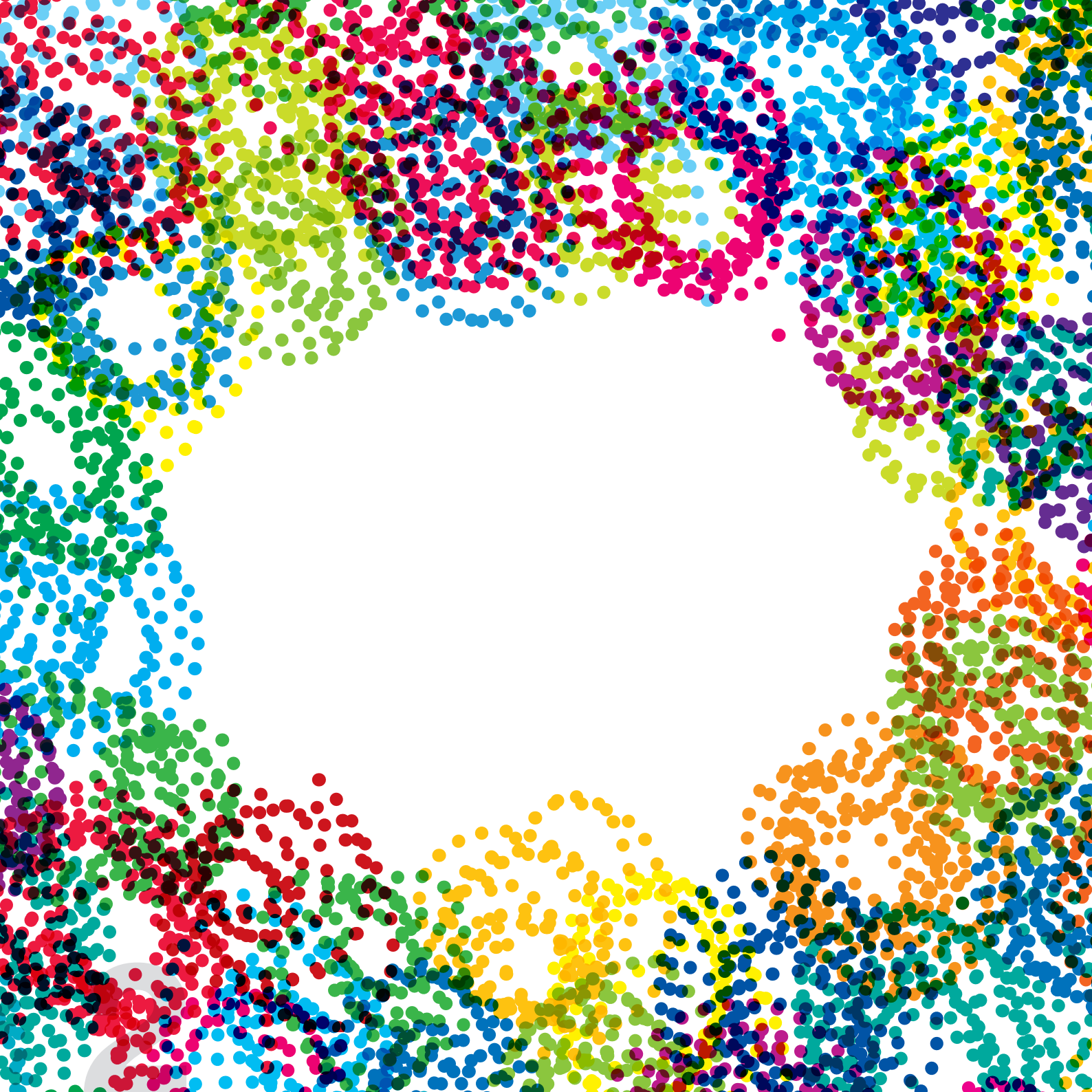

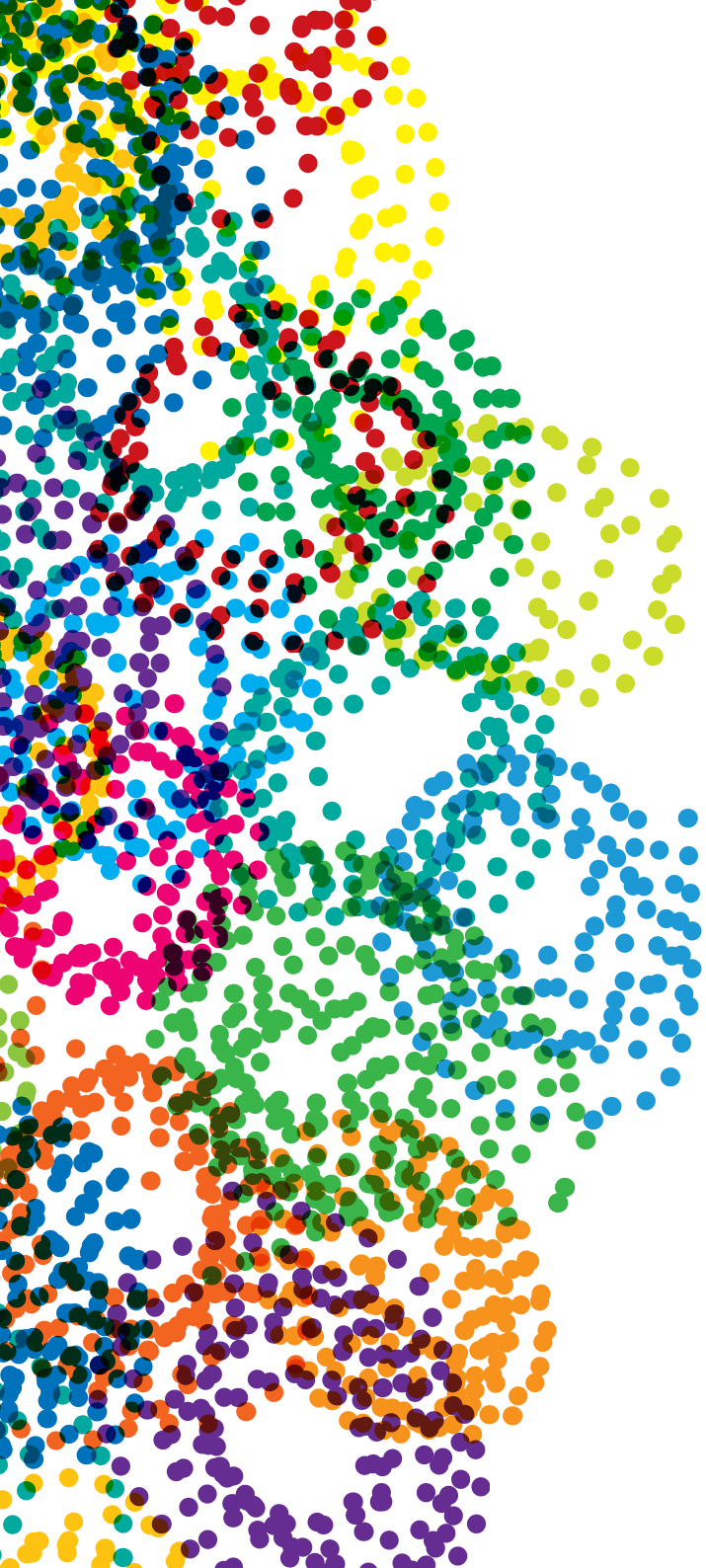

Després d'uns mesos de confinament que ha estat durs per a tothom, i de la cancel·lació inevitable de la Festa Major, l'Ajuntament de Ripollet, de la mà de moltes de les entitats de la ciutat, ha preparat el programa "Obrim l'estiu". Aquest projecte, que inclou més de 60 activitats culturals, esportives i socials per a tots els publics i totes les edats té la vista posada en la reparació de la vida i el retorn –el més aviat possible– a la normalitat, que, a Ripollet, es caracteritza per la seva vitalitat i el paper central de l'associacionisme.

Per aquest motiu, el programa s'ha treballat de la mà d'aquest teixit associatiu, representatiu dels vincles culturals de la ciutat, a través de la Taula de Xoc. Les activitats, que es realitzaran a diferents espais i carrers i sempre amb totes les mesures de seguretat corresponents, donen com a resultat un programa viu, construït entre totes i que donarà aire, tant a persones com a entitats, per demostrar que, malgrat les circumstàncies, Ripollet no s'atura, és obert i ens fa gaudir com a nosaltres ens agrada fer-ho, al carrer, en col·laboració i fent comunitat.

Del 2 de juliol al 26 de setembre, a les sales d'exposicions del Centre Cultural
Exposició col·lectiva de fotografies: "Vides confinades"
A càrrec de l'Agrupació Foto-Cine Cerdanyola-Ripollet — AFOCER i Acció Fotogràfica Ripollet — AFR

Del 18 juliol al 31 d'agost, al Poliesportiu Municipal
Exposició "Construccions identitàries, famílies trans"
Fotografies de Mar C. Llop
Presentació i inauguració amb la presència de l'autora i de famílies participants

JULIOL

—

Divendres 3

A les 19 h, a l'Espai M. Aurèlia Capmany
Hora del conte: *De quin planeta ets, Anna Tarambana?*
A càrrec de Mon Mas.
Per a infants a partir de 4 anys

A les 22 h, al pati del Centre Cultural
Cinema a la fresca: *Quiero comerme tu páncreas*
De Shinichiro Ushijima
Activitat inclosa dins els actes de la Ikigai Japan Week.

Dissabte 4

A les 19 h, al pati de l'Escola Enric Tatché
Concert de rap
Albert Efíz
Hac
Castro CST
A càrrec de l'Associació Musical Kanyapollet

A les 19 h, al pati del Centre Cultural
Dansa: *Resiliencia*
A càrrec de Juan López i Sonia Moreno, d'Epidemic Dance Show

Diumenge 5

A les 18 h, al Teatre Auditori del Mercat Vell
Espectacle infantil: *La bona vida*
A càrrec de la Cia. 2 princeses barbudes
Per a infants a partir de 6 anys

A les 19 h, al pati del Centre Cultural
Dansa flamenca: *Resistiré*
Dirección Javier Jurado i Lucero de Lora
A càrrec de l'Associació Cuadro Andaluz de Ripollet

Dilluns 6

A les 8 h, al Poliesportiu Municipal
Estiraments i gimnàstica de manteniment
Adreçat a gent gran
Durada aproximada: 1 h

Dimarts 7

A les 19.30 h, a la pl. de Joan Abad
Gimcana
Activitat en família
Durada aproximada: 1 h

Dimecres 8

A les 8 h, pels carrers de la ciutat
Passejada per a la gent gran
Durada aproximada: 1 h
Sortida: Poliesportiu Municipal
Arribada: parc del 1r de Maig

Dijous 9

A les 19.30, a la pl. de Joan Abad
Activitats dirigides
Obertes a tota la població
Durada aproximada: 45'

Divendres 10

A les 8.30 h, al Poliesportiu Municipal
Aquagym
Adreçat a gent gran
Durada aproximada: 45'

A les 19 h, a l'Espai M. Aurèlia Capmany
Hora del conte
M.O.: Monstres i Ogres
A càrrec de Blai Senabre.
Per a infants a partir de 4 anys

A les 22 h, al pati del Centre Cultural
Cinema a la fresca: *Encuentros en la tercera fase*
D'Steven Spielberg

Dissabte 11

A les 19 h, al pati del Centre Cultural
Teatre: *A la fresca!*
A càrrec de la Cia. Anna Confetti
A proposta d'AETMV

A les 19 h, al pati de l'Escola Enric Tatché
Concert de punk
Magnesio
A càrrec de l'Associació Cultural El Local

Diumenge 12

A les 18 h, al Teatre Auditori del Mercat Vell
Espectacle infantil:
El ratolí viatger
A càrrec de la Cia. L'Estaquirot Teatre
Per a infants a partir de 3 anys

A les 19 h, al pati del Centre Cultural
Dansa flamenca: *Volver*
A càrrec de Danza Joven Noelia España

Dilluns 13

A les 8 h, al Poliesportiu Municipal
Estiraments i gimnàstica de manteniment
Adreçat a gent gran
Durada aproximada: 1 h

Dimarts 14

A les 19.30 h, al Poliesportiu Municipal i al parc del 1r de Maig
Activitats dirigides
Obertes a tota la població
Durada aproximada: 1 h

Dimecres 15

A les 8 h, pels carrers de la ciutat
Passejada per a la gent gran
Durada aproximada: 1 h
Sortida: parc del 1r de Maig
Arribada: parc dels Pinetons

Dijous 16

A les 19 h, al pati del Centre Cultural
Concert de piano i trombó
Amb Jordi Romero i Jordi Giménez
A càrrec de la Societat Coral "El Vallès"

A les 19.30 h, pels carrers de la ciutat
Bicicletada famíliar
Durada aproximada: 1.30 h
Sortida i arribada: Poliesportiu Municipal

Divendres 17

A les 8.30 h, al Poliesportiu Municipal
Aquagym
Adreçat a gent gran
Durada aproximada: 45'

A les 19 h, a l'Espai M. Aurèlia Capmany
Hora del conte
La carpa dels contes
A càrrec de la Cia Patawa.
Per a infants a partir de 4 anys

A les 22 h, al pati
del Centre Cultural
Cine a la fresca:
Carmen y Lola
D'Arantxa Echevarría
Activitat inclosa dins els actes de la Diada LGTBI

Dissabte 18

A les 12 h, al Poliesportiu Municipal
Exposició "Construccions identitàries, famílies trans"
Presentació i inauguració amb la presència de l'autora i de famílies participants

A les 19 h, al pati del Centre Cultural
Diada LGTBI:
L'orgull de Ripollet
Presentació del llibre LGTBI. Claus bàsiques
D'Eugeni Rodríguez i Cristian Carrer
Amb la participació dels autors i de Mar Cambrollé, presidenta de la Plataforma Trans
Modera: Fran Sánchez, regidor de Politiques LGTBI de l'Ajuntament de Ripollet

Espectacle Drag amb Estrella Xtravaganza i Lily Polyester
Presenta: Ly

A les 19 h, al pati
de l'Escola Enric Tatché
Concert de rock
Wild Mamas
A càrrec de l'Associació Musical Kanyapollet

Diumenge 19

A les 18 h, al Teatre Auditori del Mercat Vell
Espectacle infantil de dansa:
Bombolles de paper
A càrrec de la Cia. Bacum
Per a infants a partir de 3 anys

A les 19 h, al pati
del Centre Cultural
Teatre: *Monòlegs amb Vanessita la del Tigre*
A càrrec de La Careta Teatre Amateur

Dilluns 20

a les 8 h, al parc Massot
Estiraments i gimnàstica de manteniment
Adreçat a gent gran
Durada aproximada: 1 h

Dimarts 21

A les 19.30 h, al parc Gassó Vargas
Jocs en família
Activitat en família
Durada aproximada: 1 h

Dimecres 22

A les 8 h, al parc dels Pinetons
Passejada per a la gent gran
Durada aproximada: 1 h

Dijous 23

A les 19.30 h, a la pl. de Joan Abad
Activitats dirigides
Obertes a tota la població
Durada aproximada: 45'

Divendres 24

A les 8.30 h, al Poliesportiu Municipal
Aquagym
Adreçat a gent gran
Durada aproximada: 45'

A les 19 h, a l'Espai M. Aurèlia Capmany
Hora del conte
A càrrec de Susagna Navó.
Per a infants a partir de 4 anys

A les 22 h, al pati del Centre Cultural
Cinema a la fresca: *Okja*
De Bong Joon-ho

Dissabte 25

A les 19 h, al pati del Centre Cultural
Dansa Bollywood: *Colors d'estiu*
A càrrec de l'Associació Bollywood Anaath

A les 19 h, al pati de l'Escola Enric Tatché
Tarda d'acústic
A càrrec del CE L'Estel

Diumenge 26

A les 19 h, al pati del Centre Cultural
Desconfinem les gralles i els tabals!
A càrrec de la Colla de Grallers de la CRAC

Diumenge 26 de juliol, a les 18 h, al Teatre Auditori del Mercat Vell
Espectacle infantil de titelles: *Jana i els tres ossos*
Per a infants a partir d'1 any
A càrrec del Centre de Titelles de Lleida

Dilluns 27

A les 8 h, pels carrers de la ciutat
Passejada per a la gent gran
Sortida: parc dels Pinetons
Arribada: Poliesportiu Municipal

Dimarts 28

A les 19.30 h, al Poliesportiu Municipal
Activitats dirigides
Obertes a tota la població
Durada aproximada: 1 h

Dimecres 29

A les 8 h, pels carrers de la ciutat
Passejada per a la gent gran
Sortida: Poliesportiu Municipal
Arriba: Escola Tiana de la Riba

Dijous 30

A les 19.30 h, a la pl. de Joan Abad
Gimcana
Activitat en família
Durada aproximada: 1.30 h

Divendres 31

A les 8.30 h, al Poliesportiu Municipal
Aquagym
Adreçat a gent gran
Durada aproximada: 45'

SETEMBRE

—

Divendres 4

A les 19 h, a l'Espai M. Aurèlia Capmany
Hora del conte: *Baobab, explica'm per què?*
A càrrec de Petita Companyia.
Per a infants a partir de 4 anys

Divendres 4

A les 22 h, al pati del Centre Cultural
Cinema a la fresca: *Rocket Man*
De Dexter Fletcher

Dissabte 5

A les 19 h, al pati del Centre Cultural
Espectacle flamenc: *Sencillamente flamenco*
Al cante, Juan Manuel Caro i Antonio Peña
A la guitarra, Eduardo Sánchez
A càrrec de la Peña Cultural Andaluza La Macarena

Diumenge 6

A les 19 h, al pati del Centre Cultural
Exhibició de balls Country Line Dance
A càrrec de l'Associació Country Line Dance Ripollet

Dijous 10

A les 22 h, al pati del Centre Cultural
Cinema a la fresca: *Jojo Rabbit*
De Taika Waititi

Dissabte 12

A les 19 h, al pati del Centre Cultural
Assaig obert
A càrrec de Rhythm'n'Moyo

Diumenge 13

A les 19 h, al pati del Centre Cultural
Exhibició de balls Country Line Dance
A càrrec de Line Dance Palau Ausit

Divendres 18

A les 19 h, a l'Espai M. Aurèlia Capmany
Hora del conte
La mar, a terra
A càrrec de Rah-mon Roma.
Per a infants a partir de 4 anys

A les 22 h, al pati del Centre Cultural
Cinema a la fresca:
Déjame salir
De Jordan Peele

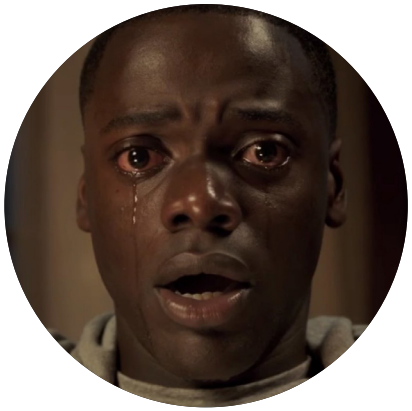

Dissabte 19

A les 19 h, al pati del Centre Cultural
Gitanes al Casal
A càrrec de Colla de Gitanes de Ripollet

Diumenge 20

A les 19 h, al pati del Centre Cultural
Una estona de ball en línia
A càrrec de Ri-pollet en línea

Divendres 25

A les 19 h, a l'Espai M. Aurèlia Capmany
Hora del conte
Contes Dalt del tren
A càrrec de Laberta Delpoblet.
Per a infants a partir de 4 anys

A les 22 h, al pati del Centre Cultural
Cinema a la fresca:
Parásitos
De Bong Joon-ho

Dissabte 26

A les 22 h, al Teatre Auditori del Mercat Vell
Teatre:
Desconfinadament
Lectures dramatitzades i poemes
A càrrec de la Cia. La Marfanta

Diumenge 27

A les 19 h, al pati del Centre Cultural
Teatre: *Mercè dels uns, Mercè dels altres...*
A càrrec d'Amics del Teatre

Important!

— Totes les activitats son gratuïtes.
— Totes les activitats tindran aforament limitat i serà imprescindible presentar l'entrada. Les entrades es podran reservar a: entrades.teatreauditoridelmercatvell.cat
— Punts presencials de recollida al Centre Cultural de 9 a 14 h i de 16 a 21 h, de dilluns a divendres, i al Teatre Auditori del Mercat Vell per a la programació infantil, una hora abans que comenci l'espectacle.
— Les entrades es poden reservar a partir de les 9 h del dilluns de la mateixa setmana de l'activitat.

— **Més informació**
Tel. 935 046 025
A/e: cultura@ripollet.cat

— Es podrà accedir al recinte 30' abans de l'inici de l'espectacle a cada recinte, i caldrà seguir les indicacions del personal responsable. En cas de cua als accessos i a les sortides, preguem es mantingui la distància de seguretat.
— Serà impresicindible la mascareta per als accessos i les sortides.

Ajuntament de Ripollet
@AjRipollet
@ajripollet
@AjRipollet

Biblioteca Pública
@BibliotecadeRipollet
@biblioripollet
@BiblioRipollet

Cultura
@ripollet.cultura
@ripollet_cultura
@Culturaripollet

Esports
@RipolletEsports
@ripolletesports
@RipolletEsports

Joventut
@ripolletjove

#ObrimEstiu

Ajuntament de Ripollet

+ciutat!

barris al cor
Persones per canviar Ripollet