

Calendari Fiscal

Ripollet 2019

**Impost de Vehicles
de Tracció Mecànica (IVTM)**
De l'1 de març al 2 de maig
Domiciliat: 2 de maig

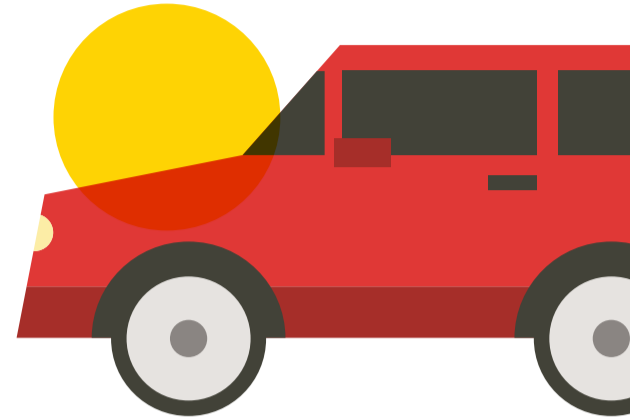

**Impost de Béns
Immobles Urbans (IBI)**

Del 2 de maig al 2 de juliol

Domiciliat: 2 de maig, 1 de juliol,
2 de setembre i 2 de desembre

Impost de Béns Immobles Rústics (IBI)

Del 5 de setembre al 5 de novembre

Domiciliat: 4 de novembre

**Impost d'Activitats Econòmiques (IAE),
Guals, Escombraries i altres ***

Del 19 de setembre al 19 de novembre

Domiciliat: 4 de novembre

* IAE, taxa d'entrada de vehicles, de recollida d'escombraries domèstiques, comercials i del Mercat Municipal, utilització dels horts municipals i ocupació de la via pública

ON FER EL PAGAMENT

A qualsevol entitat bancària o caixa d'estalvis de Ripollet, en període voluntari.

DOMICILIACIÓ BANCÀRIA

Vostè pot domiciliar el pagament dels tributs mitjançant l'imprès que li facilitarem a l'Ajuntament o a la seva entitat bancària, o bé a través del web municipal www.ripollet.cat. També els pot domiciliar a través de l'Organisme de Gestió Tributària de la Diputació de Barcelona (rbla. de Sant Jordi, 75).

PER QUÈ PAGAR EN PERÍODE VOLUNTARI

- Perquè no haurà de pagar el 20% de recàrrec.
- Perquè no haurà de pagar els interessos de demora.
- Perquè s'evitarà molèsties i les despeses de la via de constreyniment.

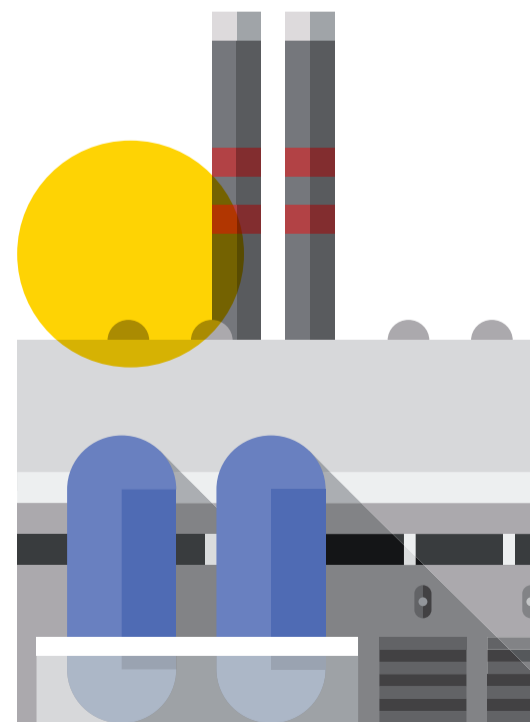

Ajuntament de Ripollet

+ciutat!